RÉUNION D'INFORMATION
DES PARENTS D'ÉLÈVES DE 1ÈRE DU
LYCÉE ALBERT CAMUS :

VERS LE NOUVEAU BACCALAURÉAT 2021

Voies générale et technologique

Rentrée 2019

RÉFORME DU LYCÉE

POUR LES ÉLÈVES QUI SONT ACTUELLEMENT EN 2DE GT ET EN 1ÈRE

<u>Nouveau baccalauréat avec</u>

- Valorisation du contrôle continu sur la classe de 1ère et de Tale
- Des épreuves anticipées en 1ère (français écrit et oral)
- En terminale : quatre épreuves

  deux épreuves écrites dans les enseignements de spécialité,
  une épreuve écrite de philosophie,
  une épreuve d'oral terminal : le grand oral

Fin des séries L, ES et S remplacées par des enseignements communs et des enseignements de spécialités dès la classe de 1ère

Les nouveautés à partir de 2019/2020

Des enseignements communs à tous les élèves en 1ère et en Tale G ou STMG

	voie générale	voie STMG
Français (en première seulement) :	4 h	3h
Philosophie (en terminale seulement) :	4 h	2h
Histoire géographie :	3 h	1h30
Langue vivante A et langue vivante B :	4h30	4h
Enseignement scientifique :	2 h	
Mathématiques		3h
Education physique et sportive :	2 h	2h
Enseignement moral et civique :	18 heures annuelles	18 heures annuelles

9 SPÉCIALITÉS PROPOSÉES AU LYCÉE ALBERT CAMUS POUR L'ENTRÉE EN 1ÈRE

- **Mathématiques**
- **Physique-chimie**
- **Sciences de la Vie et de la Terre**
- **Sciences économiques et sociales**
- **Histoire géographie, géopolitique et sciences politiques**
- **Humanités, littérature et philosophie**
- **Langues, littératures et cultures étrangères**
- **Arts plastiques**
- **Arts cinéma audio visuel**

3 enseignements de 4h chacun soit 12h de spécialité

34 combinaisons satisfaites en classe de 1ère sur les 38 combinaisons demandées

▲ **l'un des enseignements sera abandonné en fin de 1ère en avril**

En terminale , il restera 2 enseignements de spécialités de 6h chacun, soit aussi 12h de spécialité.

Possibilité de suivre des enseignements optionnels

- En première et en terminale :
  - **Langue vivante 3 italien ,**
  - **Arts plastiques ou Arts cinéma audiovisuel**

- En terminale : pas de cumul possible sur les options
  - **« Droit et grands enjeux du monde contemporain » (option 3h)**

  - **« Mathématiques expertes »** s'adresse aux élèves qui ont choisi la spécialité « mathématiques » en terminale (3h option +6h spé = 9h de mathématiques)

  - **« Mathématiques complémentaires »** s'adresse aux élèves qui n'ont pas choisi la spécialité « mathématiques » en terminale (option 3h)

LE BACCALAURÉAT 2021

- Des changements avec moins d'épreuves en phase terminale mais réparties sur les années de 1ère et de Tale
- une prise en compte du travail effectué tout au long de l'année sur les années de 1ère et de terminale
- contrôle continu et épreuves communes comptabilisés

BACCALAURÉAT 2021 : LES NOUVEAUTÉS

CONTRÔLE CONTINU

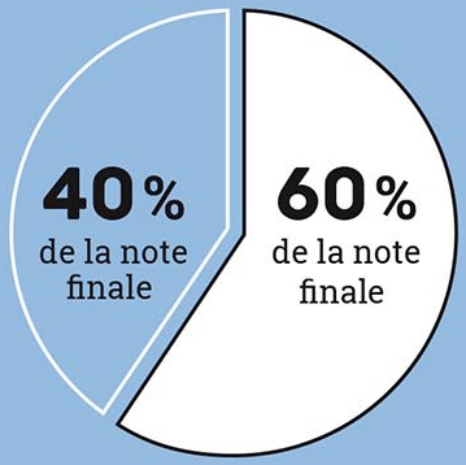

ÉPREUVES FINALES

- **10 % de la note finale : bulletins scolaires**
  de première et de terminale
- **30 % de la note finale : épreuves communes**
  2 séries en première
  1 série en terminale

- **1 épreuve anticipée en première**
  Français écrit et oral
- **4 épreuves finales en terminale**
  Enseignements de spécialité (2)
  Philosophie
  Oral final

LE CONTRÔLE CONTINU 40% AVEC DEUX TYPES D'ÉVALUATION

- **30 %** correspondent aux épreuves communes de contrôle continu E3C
  - organisées en trois séquences :
    - E3C1 2ème Trimestre année de 1ère
    - E3C2 3ème Trimestre année de 1re
    - E3C3 2ème Trimestre année de Terminale

    portant sur 6 disciplines : HG , LVA, LVB , enseignement Scientifique, Mathématiques (pour les STMG) et EPS en CCF et EDS non suivi en terminale

  - Elles portent sur les enseignements qui ne font pas l'objet d'une épreuve terminale.

  - Les sujets sont sélectionnés dans une banque nationale numérique, afin de garantir l'équité entre tous les établissements. Les copies sont anonymes et corrigées par d'autres professeurs que ceux de l'élève.

- **10%** correspondent aux notes des bulletins scolaires de 1ère et de Tale.

LES ÉPREUVES DU NOUVEAU BACCALAURÉAT GÉNÉRAL

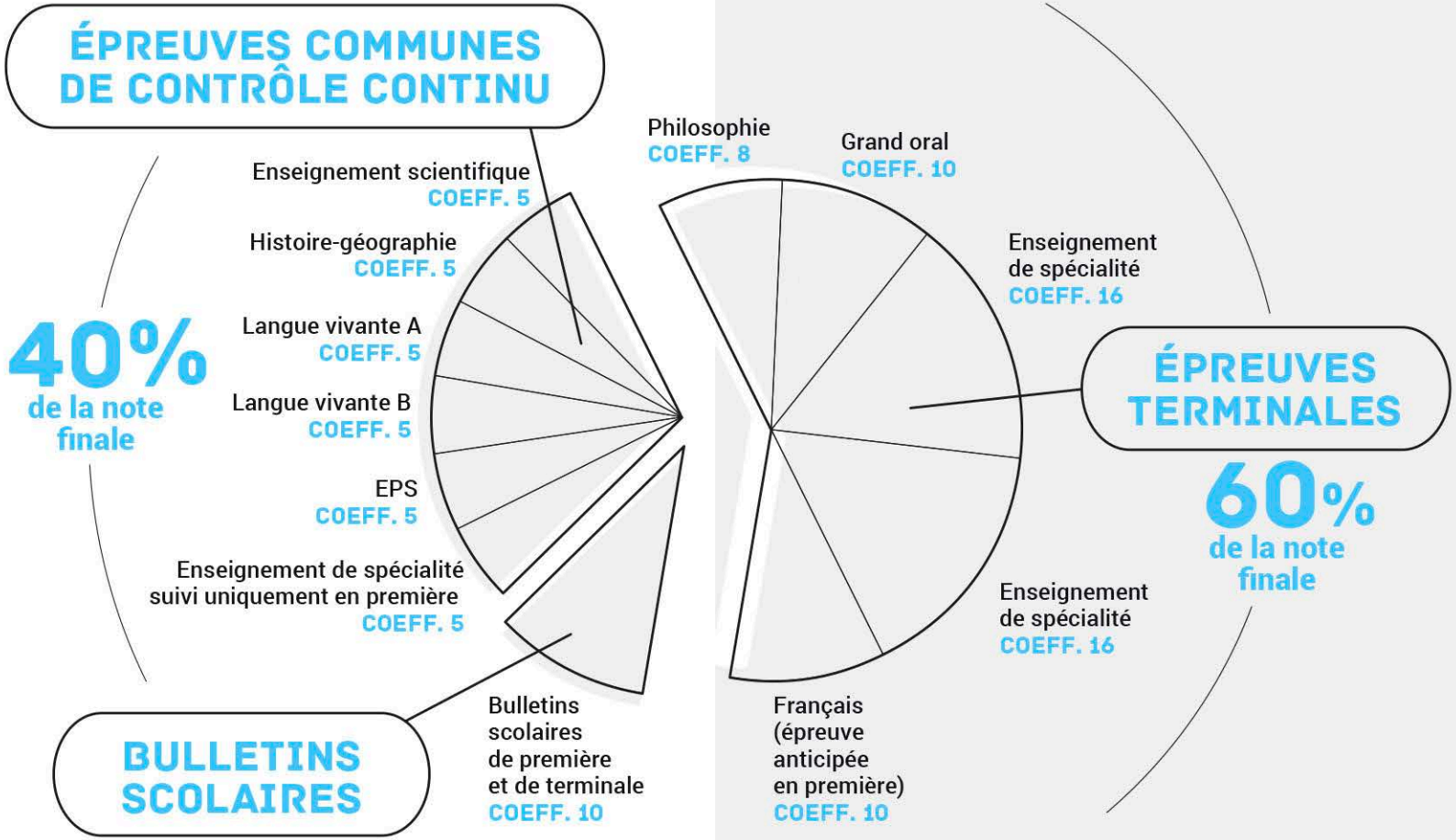

LES ÉPREUVES DU NOUVEAU BACCALAURÉAT TECHNOLOGIQUE

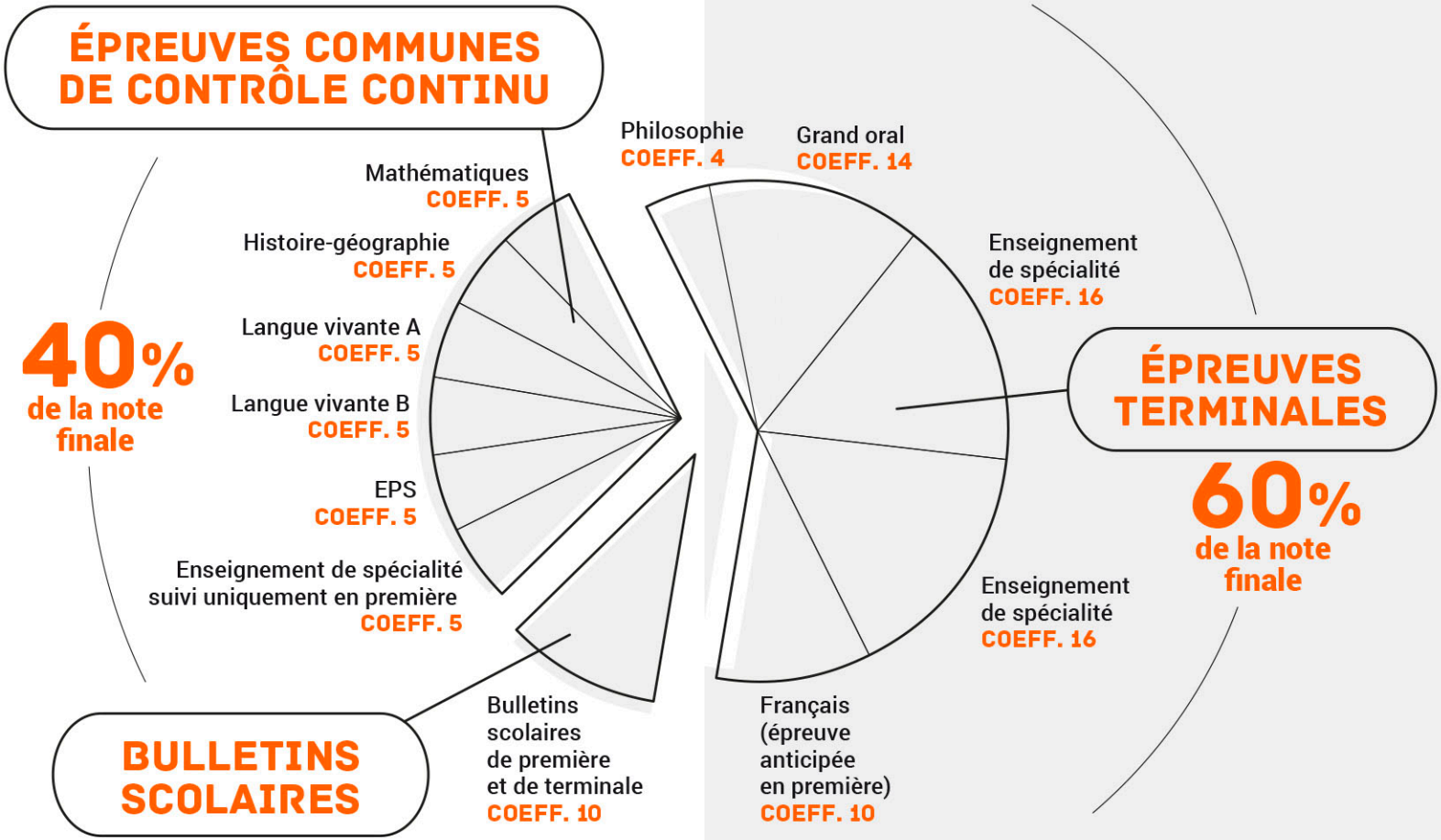

CALCUL DES POINTS POUR LE BAC 2021

contrôle continu 1ère et Tale : (Moyenne des notes obtenues) x 10	coefft 10
3 E3C 1ère et Tale : (somme des moyennes des 6 épreuves) x 5	coefft 30
▲binational : (somme des moy des 4 épreuves)*5 et HG*15 et LVA*15	coefft 50
Epreuves anticipées en 1ère	
Note obtenue à l'écrit x 5 + Note obtenue à l'oral x 5	coefft 10
Epreuves en terminale	
Note en philosophie x 8	coefft 8
Note du grand oral x 10	coefft 10
Note spécialité 1 x 16 + note spécialité 2 x16	coefft 32

Si la somme des notes ≥1000 ☺ bac obtenu pour élève classique

Si la somme des notes ≥1200 ☺ bac obtenu pour élève binational

	Notes de l'élève A /1000	Notes de l'élève B (binational)	
■ Moy g (1ère et T)	moy(**11.2+9.87**)x10= **105.35 pts**	moy(**12.8+12.4**)x10= **126 pts**	
		élève B	**élève B (bin)**
■ **E3C** **coefft 5**	HG =12/LVA=8/LVB=9/ ES=10/EPS=7/spé3=8 **T= (12+8+9+10+7+8)*5=**	HG=11/LVA=10LVB=9/ ou ES=4/EPS=13/spé3=9 **T= (11+10+9+4+13+9)*5**	LVB=9/spé3=9 ES=4/EPS=13 **T=(9+9+4+13)*5**
	54*5 =270 pts 6 notes	**6 notes = 280 pts**	**4 notes = 175 pts**
épreuves spécifiques bachi/esa coefft15			**HG = 9 et LVA esp/ ital =13 T= 9*15+13*15 = 330 pts**
■ **EAF (Français)**	écrit **8/20** et oral **15/20** soit 23x5=**115 pts**	écrit **12/20** et /oral **11/20** soit 23x5= **115 pts**	
■ **Philosophie**	**06/20** donc 6x8= **48 pts**	**11/20** donc 11x8= **88 pts**	
■ **Grand oral**	**07/20** donc 07x10= **70 pts**	**10/20** donc 10x10= **100 pts**	
■ **Spé 1**	**16/20** donc 16x16= **256 pts**	**06/20** donc 6x16= **96 pts**	
■ **Spé 2**	**12/20** donc 12x16= **192 pts**	**10/20** donc 10x16= **160 pts**	
■ **Total**	**1012.35 points** ☺	**965/1000 points** ☹	**1190/1200 points** ☹

LES ÉTAPES DE LA SCOLARITÉ DES ÉLÈVES

- Des accompagnements pour les élèves dans la conception de leur projet d'orientation
  - Des **rencontres** parents professeurs
  - Des temps d'orientation avec le **professeur principal** et des séquences avec les **Psy EN**
  - Deux **professeurs principaux en terminale**
  - Des recommandations et des avis des **conseils de classe**
  - Des **épreuves communes ou épreuves de bac blanc** pour les terminales
  - Des temps individuels ou en groupe à consacrer **des recherches au CDI** du lycée.

Chaque élève doit être acteur de son parcours et doit donc gagner en autonomie, notamment en se documentant sur les attendus des filières post bac.

Rentrée 2019/2020

Au 1er trimestre

Informations sur les EDS pour l'année de terminale et les épreuves du bac 2021

Au 2nd trimestre : 1ère séquence d'épreuves communes de contrôle continu E3C1

HG, LVA, LVB et mathématiques pour les STMG

E3C1 (du 4 au 7 février 2020)

entre le 23 mars et le 3 avril, *les élèves devront se prononcer sur le choix de l'enseignement de spécialité non maintenu.* ***Abandon SPE3***

Le conseil de classe du 2nd trimestre émettra des recommandations sur les souhaits des élèves .

Au 3ème trimestre : 2ème séquence d'épreuves communes de contrôle continu E3C2

HG, LVA, LVB et mathématiques pour les STMG

+ l'enseignement scientifique et la spécialité abandonnée (SPE3)

E3C2 (fin avril /mi mai , à définir)

- ✓ Les E3C sont organisées dans chaque lycée.
- ✓ Les sujets sont sélectionnés dans une banque nationale numérique
- ✓ Les copies sont anonymées et corrigées par d'autres professeurs que ceux de l'élève.

- Juin 2020 : épreuves anticipées de français en première ECRIT +ORAL

Rentrée 2020/2021 :

- la classe de terminale est rénovée

- 2ème trimestre de l'année scolaire 2020-2021 : 3ème séquence d'épreuves communes de contrôle continu E3C3

- Printemps 2021 : deux épreuves écrites de spécialités (SPE1+SPE2)

- Juin 2021 : épreuves écrite de philosophie et épreuve orale terminale

Juillet 2021 : délivrance du nouveau baccalauréat

LES GUIDES ONISEP ET LES SITES

- www.horizons2021.fr, spécifiquement dédié au choix des enseignements de spécialité en fin de seconde

- Le fascicule d'information sous forme d'une brochure « Réussir son baccalauréat 2021 » : Présentation des spécialités, du calendrier, et des nouvelles épreuves du baccalauréat

- Le site « Quand je passe le bac » avec un module interactif « réussir son contrôle continu »

- Une playlist YouTube dédiée